

Orientação de preenchimento nas novas validações da NF-e.

Conforme NT2011.005, desde 01.02.2012 foram inseridas novas regras de validação para autorização de Nota Fiscal Eletrônica.

Trata-se de validações referentes ao Valor Unitário de Comercialização do Produto, Valor Unitário de Tributação e Valor Total da Nota, identificadas pelos erros 629, 630 e 610, respectivamente.

Em caso de rejeição da NF-e, sugerimos que seja verificado o motivo da rejeição do arquivo e providenciada a retificação, conforme orientação abaixo.

Os **erros 629 e 630** referem-se à ***Qtd. Comercial** e ***Qtd. Trib**, que devem ter **valores iguais**, bem como o ***Valor Unit. Comercial** e ***Valor Unit. Trib** também **iguais**, cuja operação deve está equivalente ao ***Valor Tot. Bruto**.

A título de exemplo temos: ***Qtd. Comercial deve ser igual à *Qtd. Trib. = 10,00;**
***Valor Unit. Comercial deve ser igual à *Valor Unit. Trib. = 5,00. Cujo *Valor Tot. Bruto = 50,00.**

O **erro 610** refere-se ao somatório dos valores que vai compor o valor total da nota.

A indicação da unidade de medida correspondente para cada produto no documento fiscal também é obrigatória.

A medida objetiva padronizar as unidades de medidas a serem utilizadas na emissão de documentos fiscais, de forma a se aperfeiçoarem os controles quantitativos e possibilitar a análise estatística pertinente às operações com mercadorias.

Verificamos que o erro 630 na maioria dos casos está relacionado ao fato de que muitos contribuintes não estão informando a quantidade e o valor tributável quando a operação é isenta, diferida, não tributada.

Os contribuintes que emitem NF-e com o emissor gratuito devem seguir os seguintes passos:

- Entrar no menu, Produtos/Serviços, seguindo para o campo dos dados dos produtos e seguir as orientações que foram expostas.

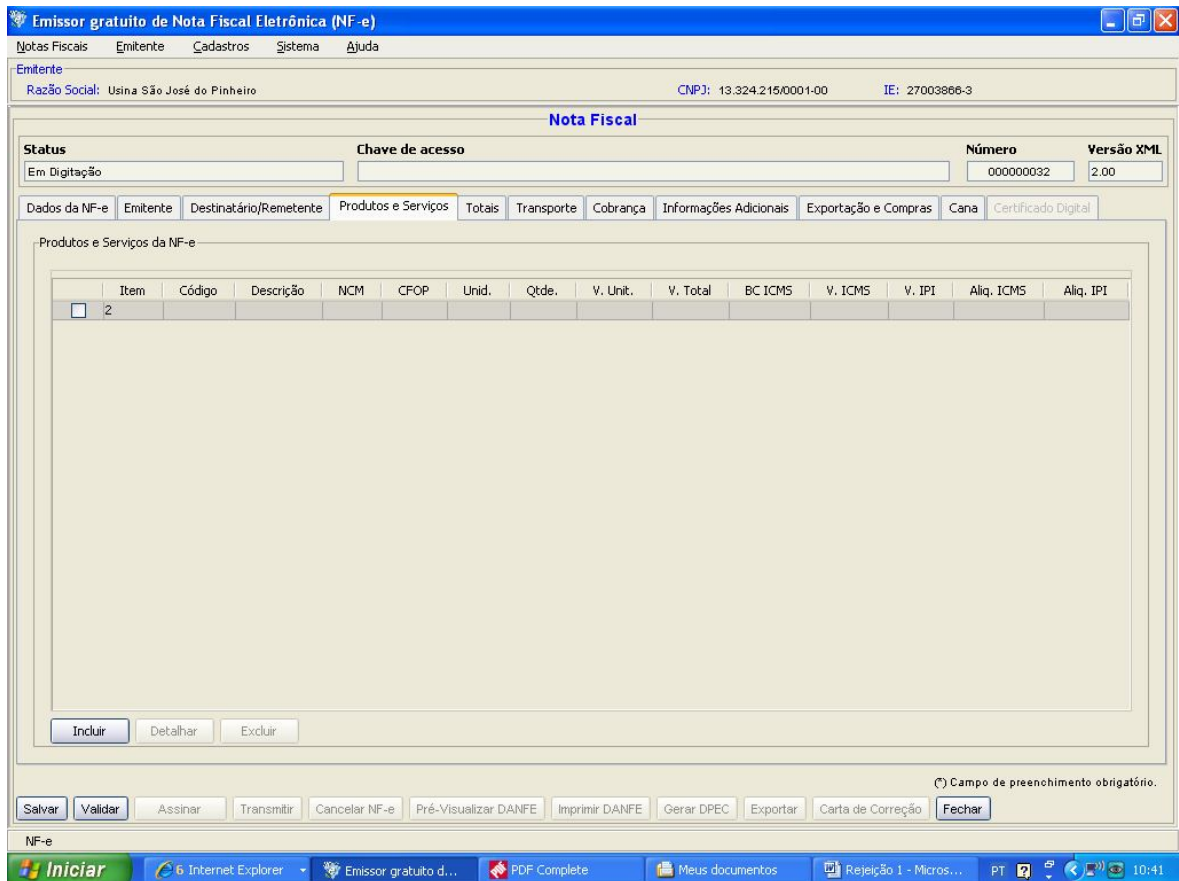

Emissor gratuito da Nota Fiscal Eletrônica (NF-e)

Produto e Serviço

Dados | Tributos | Informações Adicionais | Declarações de Importação | Veículo Novo | Medicamentos/Matérias-primas Farmacêuticas | Armamentos | Combustível

* Código

* Descrição

* NCM <input type="text"/>	EX TIPI <input type="text"/>	* CFDP <input type="text"/>
* Un. Comercial <input type="text" value="un"/>	* Qtd. Comercial <input type="text" value="10,0000"/>	* Valor Unit. Comercial <input type="text" value="5,0000000000"/>
* Un. Trib. <input type="text" value="un"/>	* Qtd. Trib. <input type="text" value="10,0000"/>	* Valor Unit Trib. <input type="text" value="5,0000000000"/>
Tot. Seguro <input type="text"/>	Desconto <input type="text"/>	Tot. Frete <input type="text"/>
EAN <input type="text"/>	EAN Trib. <input type="text"/>	Outras Desp. Acessórias <input type="text"/>
* Valor Tot. Bruto <input type="text" value="50,00"/>	<input checked="" type="checkbox"/> Valor Total Bruto compõe o Valor Total dos Produtos e Serviços	
Pedido de Compra <input type="text"/>	Número do Item do Pedido de Compra <input type="text"/>	
Produto específico <input type="text"/>		

Ok Fechar

(*) Campo de preenchimento obrigatório.

NF-e

Windows Taskbar: Iniciar | 6 Internet Explorer | Emissor gratuito d... | PDF Complete | Meus documentos | Rejeição 1 - Micros... | PT | 10:36

Equipe NF-e

Marta Assis

Rilaneide F. dos Santos